PT BPR PAMEKASAN PURAPERSADA

LAPORAN
TAHUNAN

2025

MC Annual Report - Mandiri Consulting

BPR
BANK PERKREDITAN RAKYAT

JL JOKOTOLE NO 278, BUDDAGAN, PAMEKASAN BUDDAGAN
PAMEKASAN

A. INFORMASI UMUM

1. Kepengurusan

1. Data Direksi dan Dewan Komisaris

Susunan Pengurus PT BPR Pamekasan Purapersada sesuai Akta Perubahan Anggaran Dasar terakhir Nomor 19 tanggal 14 Mei 1990 adalah sebagai berikut:

No	Nama	Jabatan	No. SK Persetujuan	Masa Jabatan
1.	HERMIN AGUSTININGSIH	Direktur Utama	102	08/09/2025 s.d 08/09 /2030
2.	EDDY SUWITO	Komisaris Utama	001	08/09/2025 s.d 08/09 /2030
3.	AGUS SUMANTO	Komisaris	002	08/09/2025 s.d 08/09 /2030
4.	WAHYU HIDAYAT	Direktur	102	08/09/2025 s.d 08/09 /2030

2. Data Pejabat Eksekutif

No	Nama	Jabatan	No. SK Pengangkatan	Tanggal Mulai Menjabat
1.	UTAMI DEWI	Pejabat Eksekutif Audit Intern	004/SP/BPR/VIII/	01/09/2017
2.	NURALISA	Kepala Satuan Kerja Lainnya	39/SP/BPR/IV/2022	04/04/2022
3.	RETA OKTAVIA UTAMI	Pejabat Eksekutif Kepatuhan, Pejabat Eksekutif Manajemen Risiko, Pejabat Eksekutif APU dan PPT	45/SK-SP DIR/BPR /VI	03/06/2024

2. Kepemilikan

Susunan Pemegang Saham PT BPR Pamekasan Purapersada s.d 31 Desember 2025 sesuai Akta Perubahan Anggaran Dasar terakhir Nomor 19 tanggal 14 Mei 1990 adalah sebagai berikut:

No	Nama Pemegang Saham	Komposisi Saham	
		Nominal (Rp)	(%)
1.	SUCENDRA KUSUMA	2.400.000.000	75,00
2.	EDDY SUWITO	800.000.000	25,00

3. Perkembangan Usaha

1. Riwayat Pendirian

PT BPR Pamekasan Purapersada merupakan Bank Perekonomian Rakyat yang didirikan berdasarkan Akta Nomor 62 tanggal 22 Februari 1990 dan terakhir mengalami perubahan berdasarkan Akta Nomor 19 tanggal 14 Mei 1990 tentang Perubahan Anggaran Dasar PT BPR Pamekasan Purapersada yang telah mendapat pengesahan dari Menteri Hukum dan HAM RI Nomor C2-2659.HT.01.01-TH.90 tanggal 14 Mei 1990.

Tempat Kedudukan

Bank berlokasi di JL JOKOTOLE NO 278, BUDDAGAN, PAMEKASAN, PAMEKASAN

2. Ikhtisar Data Keuangan Penting

Pos	2024	2025	YoY (+/-) (%)
Pendapatan Operasional	1.606.600.305	1.913.087.425	19,08
Beban Operasional	1.995.277.511	1.770.059.806	(11,29)
Laba (Rugi) Operasional	(388.677.206)	143.027.619	(136,80)
Pendapatan Non Operasional	7.000.000	11.501.999	64,31
Beban Non Operasional	10.600.000	9.790.000	(7,64)
Laba (Rugi) Non Operasional	(3.600.000)	1.711.999	(147,56)
Laba (Rugi) Tahun Berjalan Sebelum Pajak	(392.277.206)	144.739.618	(136,90)
Taksiran Pajak Penghasilan	0	0	0,00
Jumlah Laba (Rugi) Tahun Berjalan	(392.277.206)	160.688.683	(140,96)

3. Kualitas Aset Produktif dan Rasio Keuangan

Jenis Rasio	2024	2025	YoY (+/-) (%)
Kewajiban Penyediaan Modal Minimum (KPMM)	104,36	127,51	22,18
Rasio Cadangan terhadap PPKA	100,00	100,00	0,00
Non Performing Loan (NPL) Neto	4,66	14,35	207,94
Non Performing Loan (NPL) Gross	6,98	20,03	186,96
Return on Assets (ROA)	(3,04)	1,12	(136,84)
Biaya Operasional terhadap Pendapatan Operasional (BOPO)	124,19	92,52	(25,50)
Net Interest Margin (NIM)	9,61	10,97	14,15
Loan to Deposit Ratio (LDR)	76,90	85,55	11,25
Cash Ratio	59,84	16,05	(73,18)

4. Penjelasan NPL

Penyebab Utama

- 1. Faktor Ekonomi
- - Melemahnya kondisi perekonomian yang mengakibatkan permintaan barang akan menjadi menurun dan pertumbuhan investasi juga akan terhambat
- 2. Factor Debitur
- - Menurunnya kemampuan bayar debitur sebagai akibat dari melemahnya kondisi perekonomian
- - Sistem operasional yang tidak efisein
- - Persaingan usaha sejenis yang semakin ketat

Langkah Penyelesaian

- Kebijakan Bank dalam pengelolaan aset produktif yang prudence di tengah ekspansi pinjaman yang diberikan diantaranya dengan selektif memilih sektor penerima kredit
- Pengelolaan atas debitur bermasalah melalui skema remedial dan restrukturisasi untuk mendukung perbaikan kondisi keuangan dan bisnis debitur.

5. Perkembangan Usaha yang Berpengaruh secara Signifikan dan Perubahan Penting Lain

Pada Tahun 2025 tidak ada perubahan pada perkembangan usaha pada Bank.

4. Strategi dan Kebijakan Manajemen

- Strategi dan Kebijakan Jangka Pendek
- Meningkatkan Ekspansi Kredit, dengan fokus kredit retail sehingga komposisi kredit retail meningkat
- Melakukan Penyederhanaan Proses Kredit dengan tetap memperhatikan prinsip kehati-hatian
- Melakukan optimalisasi dan efisiensi biaya, dengan melakukan beberapa inisiatif untuk melakukan penghematan biaya operasional.
- Mengendalikan tingkat NPL secara agresif terutama fokus pada penanganan kredit macet dan memperkuat sistem manajemen risiko.
- Meningkatkan kualitas penggunaan IDEB SILK dalam melakukan analisa kredit
- Melakukan mapping kolektibilitas agar penagihan menjadi lebih efektif dan efesien
- Strategi dan Kebijakan Jangka Menengah
- Memberikan solusi transaksi keuangan yang komprehensif kepada nasabah semua segmen untuk memperkuat hubungan dengan nasabah dan institusi.
- Meningkatkan Inovasi & mengembangkan aliansi/sinergi
- Mengambangkan SDM & implementasi Budaya Kerja, Good Corporate Governance, Teknologi Informasi, dan Manajemen Risiko
- Melakukan pengembangan dan pengelolaan program aliansi dalam rangka optimalisasi layanan kepada nasabah, serta untuk lebih menggali potensi bisnis nasabah-nasabah eksisting maupun nilai tambah dari nasabah-nasabah dimaksud.
- Melakukan penguatan organisasi untuk memberikan solusi layanan terpadu, peningkatan infrastruktur (Jaringan kantor, Teknologi Informasi, Manajemen Risiko)serta penguatan sumber daya manusia.
- Strategi dan Kebijakan Jangka Panjang
- Membangun hubungan jangka panjang yang didasari oleh kepercayaan baik dengan nasabah bisnis maupun perseorang
- Mengambil peran aktif dalam mendorong pertumbuhan jangka panjang pembangunan ekonomi Kota Pamekasan dan selalu menghasilkan imbal balik yang tinggi secara konsisten bagi pemegang saham.

5. Laporan Manajemen

1. Struktur Organisasi

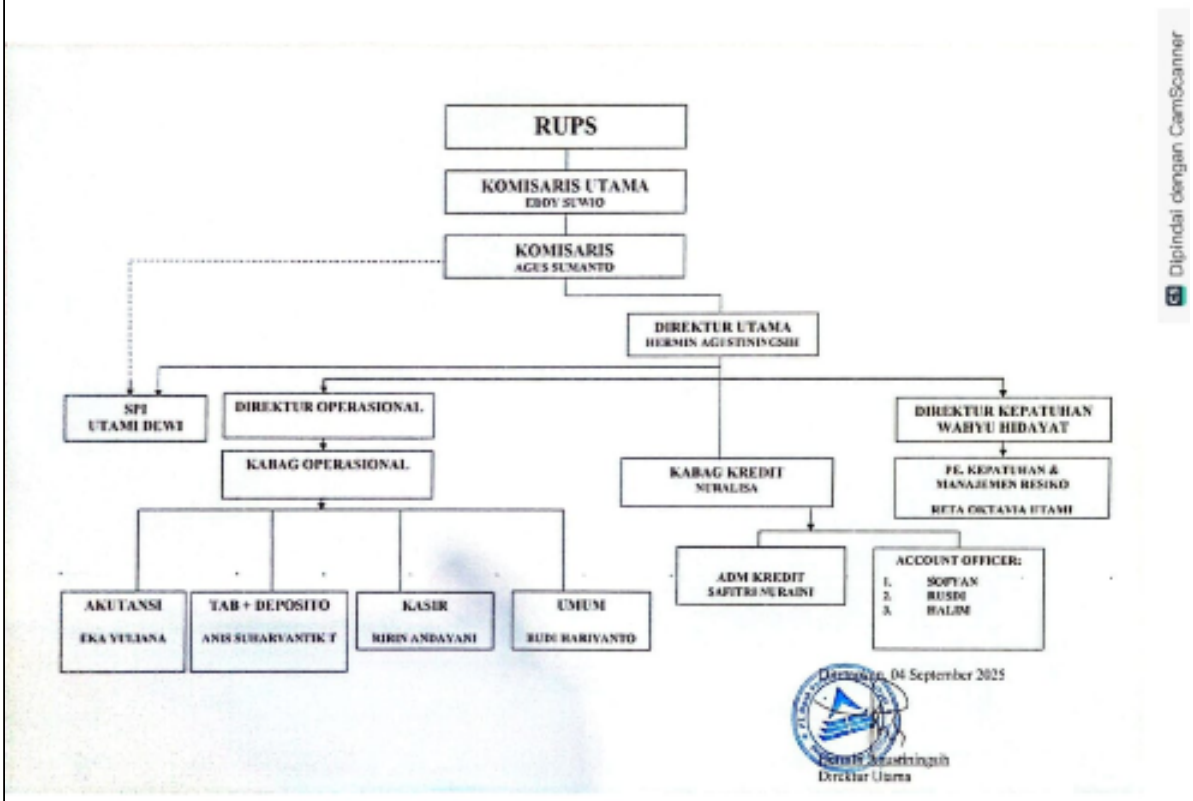

Dipindai dengan CamScanner

2. Bidang Usaha

Berdasarkan Akta Nomor 62 tanggal 22 Februari 1990 tentang Perubahan Anggaran Dasar PT BPR Pamekasan Purapersada Bidang Usaha BPR adalah sebagai berikut:

No	Kategori Kegiatan Usaha	Jenis Produk	Nama Produk	Uraian
1.	01 (Penghimpunan Dana)	Produk dasar	TABUNGAN PERSADA	TABUNGAN PERSADA merupakan produk dasar yang dimiliki Bank untuk menghimpun dana masyarakat dengan menawarkan bunga yang bersaing bahkan lebih tinggi serta bebas biaya administarsi.
2.	01 (Penghimpunan Dana)	Produk dasar	DEPOSITO BERJANGKA PERSADA	DEPOSITO BERJANGAKA PERSADA merupakan produk dasar yang dimilkii Bank untuk menghimpun dana nasabah dengan jangka waktu tertentu dan menawarkan Bunga yang sangat bersaing bahkan lebih tinggi dengan kemudahan transaksinya
3.	02 (Penyaluran Dana)	Produk dasar	Kredit	Bank kami menawarkan produk kredit KA (Kredit Angsuran) dan KTB (Kredit Turn BUnga.

3. Teknologi Informasi

Selama tahun 2025, PT BPR Pamekasan Purapersada terus melakukan beragam inisiatif dalam mendukung transformasi digital, yang mengacu pada Rencana Bisnis BPR dan Rencana Strategis BPR dalam menjawab kebutuhan perkembangan bisnis maupun mengoptimalkan operasional operasional bank untuk mendukung pertumbuhan berkelanjutan serta transformasi menjadi organisasi digital yang agile. Selain itu pada saat BPR melakukan persiapan pemenuhan mengenai perubahan mengenai adanya CKPN.

4. Perkembangan dan Target Pasar

- Aset BPR dari tahun ke tahun mengalami penurunan. Pada tahun 2025, Aset BPR tercatat sebesar Rp. 13.310.236.182 ribu, menurun dibandingkan Aset BPR tahun 2024 yang tercatat sebesar Rp.14.252.812.392 ribu.
- Kredit Yang Disalurkan (KYD) BPR dari tahun ke tahun mengalami penurunan . Pada tahun 2025, KYD BPR tercatat sebesar Rp. 5.409.688.170 ribu, menurun dibandingkan KYD BPR tahun 2024 yang tercatat sebesar Rp. 5.809.957.386 ribu.
- Jumlah Tabungan Masyarakat di BPR dari tahun ke tahun juga mengalami penurunan. Pada tahun 2025, Jumlah Tabungan BPR tercatat sebesar Rp. 2.942.424.539 ribu, menurun dibandingkan Jumlah Tabungan BPR tahun 2024 yang tercatat sebesar Rp. 5.018.405.635 ribu.
- Jumlah Deposito Masyarakat di BPR dari tahun ke tahun juga mengalami kenaikan signifikan. Pada tahun 2025, Jumlah Deposito BPR tercatat sebesar Rp. 3.381.000.000 ribu, meningkat dibandingkan Jumlah Deposito BPR tahun 2024 yang tercatat sebesar Rp. 2.537.000.000 ribu.

5. Jumlah, Jenis dan Lokasi Kantor

No	Nama Kantor	Alamat Kantor	No. Telepon	Nama Pimpinan
1.	PT BPR PAMEKASAN	JL JOKOTOLE NO 278-280,	0324 322818	HERMIN

	PURAPERSADA	1206		AGUSTININGSIH

6. Kerja Sama BPR dengan Bank atau Lembaga Lain

No	Nama Lembaga	Sandi Bank	Jenis Kerjasama	Uraian Kerjasama	Tanggal Mulai Kerjasama
1.	PT ASURANSI JIWA SYARIAH AL AMIN		Perjanjian kerjasama mengenai Asuransi Jiwa	Pemegang Polis adalah mendatangani suatu permohonan tertulis yang menjadi dasar, Pengelola akan membayar santunan atau pengganti biaya kepada Pemogas Polis atau Peserta yang Diasuransikan atau Ahli Waris sebagai dalam Daftar Kepesertaan Asuransi Syariah.	26/09/2023
2.	BPJS KETENAGAKERJAAN PAMEKASAN		KERJASAMA SISTEM KEAGENAN	Kerjasama dalam penyelenggaraan Jaminan Sosial Ketenagakerjaan yang dituangkan dalam perjanjian Kerjasama Sistem Keagenan yang selanjutnya disebut "Perjanjian Kerja Sama" dengan syarat-syarat dan ketentuan sebagaimana diatur dalam Pasal-pasal.	21/09/2023
3.	PT INTI SISTEM SARANA SEJAHTERA (PT IS3)		Perjanjian Kontrak Pemeliharaan Software	Kontrak pemeliharaan Software SIPT	27/03/2023

7. Laporan Pengembangan Sumber Daya Manusia

a. Bidang Tugas dan Komposisi Karyawan

No	Nama Kantor	Pegawai Tetap			Pegawai Tidak Tetap		
		Pemasaran	Pelayanan	Lainnya	Pemasaran	Pelayanan	Lainnya
1.	PT BPR PAMEKASAN PURAPERSADA	3	5	3	0	2	0

b. Pengembangan Sumber Daya Manusia - Kegiatan Pengembangan

No	Kegiatan Pengembangan	Tanggal Kegiatan	Pihak Pelaksana	Kategori Peserta	Jumlah Peserta	Uraian Kegiatan
1.	Workshop Penyusunan Laporan Tata Kelola	16/01/2026	02 (Jika Eksternal BPR)	03 (Jika Pejabat Eksekutif)	1	Workshop Penyusunan Laporan Tata Kelola yang dilaksanakan di Hotel Santika Surabaya dengan pihak menyelenggara SUSID.

2.	Sosiolisasi Panduan Akuntansi BPR dalam rangka penerapan SAK EP	21/01/2025	02 (Jika Eksternal BPR)	02 (Jika Direksi dan/atau Dewan Komisaris)	2	Sosiolisasi Panduan Akuntansi BPR dalam rangka penerapan SAK EP yang dilaksanakan oleh Otoritas Jasa Keuangan di Kantor OJK.
3.	Workshop Fungsi Audit Intern	11/02/2025	02 (Jika Eksternal BPR)	03 (Jika Pejabat Eksekutif)	1	Workshop Fungsi Audit Intern yang dilaksanakan oleh Yapindo Jatim dan Mandiri Consulting di Surabaya
4.	Sosialisasi penjaminan kredit	11/11/2025	02 (Jika Eksternal BPR)	03 (Jika Pejabat Eksekutif)	3	Sosialisasi penjaminan kredit yang diikuti oleh Kabag Kredit dan AO yang dilaksanakan oleh OJK di Kantor OJK Surabaya
5.	Workshop TKS Apolo	30/12/2025	02 (Jika Eksternal BPR)	03 (Jika Pejabat Eksekutif)	1	Workshop TKS Apolo yang dilaksanakan oleh Yapindo Jatim dan MAndiri Consulting.

B. LAPORAN KEUANGAN TAHUNAN

1. Laporan Posisi Keuangan

Pos/Keterangan	31-Dec-2024	31-Dec-2025	YoY (+/-) (%)
ASET			
Kas dalam Rupiah	155.090.800	198.972.400	28
Kas dalam Valuta Asing	0	0	0
Surat Berharga	0	0	0
Cadangan Kerugian Penurunan Nilai	0	0	0
Penempatan pada Bank Lain	8.148.036.169	7.733.357.889	(5)
Cadangan Kerugian Penurunan Nilai	807.798	15.551.291	1.825
Kredit yang Diberikan (Baki Debet)	5.809.957.386	5.409.688.170	(7)
Provisi yang belum diamortisasi	37.167.778	31.626.706	(15)
Biaya Transaksi yang belum diamortisasi	0	0	0
Pendapatan Bunga yang Ditangguhkan dalam rangka restrukturisasi	0	0	0
Cadangan Kerugian Restrukturisasi	0	0	0
Cadangan Kerugian Penurunan Nilai	159.448.160	328.801.500	106
Penyertaan Modal	0	0	0

Cadangan Kerugian Penurunan Nilai	0	0	0
Agunan yang diambil alih	0	0	0
Properti Terbengkalai	0	0	0
Aset Tetap dan Inventaris	905.022.963	884.522.963	(2)
Akumulasi Penyusutan dan Penurunan Nilai	649.444.735	703.282.235	8
Aset Tidak Berwujud	189.213.000	204.213.000	8
Akumulasi Amortisasi dan Penurunan Nilai	184.838.000	191.400.500	4
Aset Antarkantor	0	0	0
Aset Keuangan Lainnya	0	0	0
Cadangan Kerugian Penurunan Nilai	0	0	0
Aset Lainnya	77.198.545	260.905.691	238
TOTAL ASET	14.252.812.392	13.420.997.881	(6)
LIABILITAS			
Liabilitas Segera/Kewajiban	672.306.593	854.218.886	27
Simpanan			
Tabungan	5.018.405.635	2.942.424.539	(41)
Biaya Transaksi Belum Diamortisasi	0	0	0
Deposito	2.537.000.000	3.381.000.000	33
Biaya Transaksi Belum Diamortisasi	0	0	0
Simpanan dari Bank Lain	0	0	0
Biaya Transaksi Belum Diamortisasi	0	0	0
Pinjaman yang Diterima	0	0	0
Biaya Transaksi Belum Diamortisasi	0	0	0
Diskonto Belum Diamortisasi	0	0	0
Dana Setoran Modal-Kewajiban	0	0	0
Liabilitas Antarkantor	0	0	0
Liabilitas Lainnya	6.785.190	8.007.398	18
TOTAL LIABILITAS	8.234.497.418	7.185.650.823	(13)
EKUITAS			
Modal Disetor			
Modal Dasar	6.000.000.000	6.000.000.000	0
Modal yang Belum Disetor -/-	3.300.000.000	2.800.000.000	(15)
Tambahan Modal Disetor			
Agio/Disagio	0	0	0
Modal Sumbangan	0	0	0
Dana Setoran Modal - Ekuitas	500.000.000	0	(100)
Tambahan Modal Disetor Lainnya	0	0	0
Ekuitas Lain			
Keuntungan (Kerugian) dari Perubahan Nilai Aset Keuangan dalam Kelompok Tersedia untuk Dijual	0	0	0
Keuntungan Revaluasi Aset Tetap	0	0	0
Lainnya	0	0	0
Pajak Penghasilan terkait dengan Ekuitas Lain	0	0	0
Cadangan			
Umum	300.000.000	300.000.000	0

Tujuan	358.776.069	358.776.069	0
Laba (Rugi)			
Laba (Rugi) Tahun Lalu	2.549.137.755	2.215.882.306	(13)
Laba (Rugi) Tahun Berjalan	(389.598.850)	160.688.683	(141)
TOTAL EKUITAS	6.018.314.974	6.235.347.058	4

2. Laporan Laba Rugi

Pos/Keterangan	31-Dec-2024	31-Dec-2025	YoY (+/-) (%)
Pendapatan Operasional	1.606.600.305	1.913.087.425	19
Pendapatan Bunga			
Bunga Kontraktual			
Surat Berharga	0	0	0
Penempatan pada Bank Lain			
Giro	576.248	1.498.891	160
Tabungan	40.593.970	21.019.220	(48)
Deposito	145.636.363	386.003.078	165
Sertifikat Deposito	0	0	0
Kredit yang Diberikan			
Kepada Bank Lain	0	0	0
Kepada Pihak Ketiga bukan Bank	1.301.024.723	1.412.724.706	9
Provisi Kredit			
Kepada Bank Lain	0	0	0
Kepada Pihak Ketiga Bukan Bank	44.683.878	46.973.572	5
Biaya Transaksi -/-			
Surat Berharga	0	0	0
Kredit yang Diberikan	0	0	0
Kepada Bank Lain	0	0	0
Kepada Pihak Ketiga bukan Bank	0	0	0
Koreksi Atas Pendapatan Bunga -/-	16.870.438	0	(100)
Pendapatan Lainnya			
Pendapatan Jasa Transaksi	1.450.000	650.000	(55)
Keuntungan Penjualan Valuta Asing	0	0	0
Keuntungan Penjualan Surat Berharga	0	0	0
Penerimaan Kredit yang Dihapusbuku	10.350.000	42.526.660	311
Pemulihan CKPN	78.765.587	0	(100)
Dividen	0	0	0
Keuntungan dari penyertaan dengan equity method	0	0	0
Keuntungan penjualan AYDA	0	0	0
Pendapatan Ganti Rugi Asuransi	0	0	0
Pemulihan penurunan nilai AYDA	0	0	0
Lainnya	389.974	1.691.298	334
Beban Operasional	1.995.277.511	1.770.059.806	(11)
Beban Bunga			
Beban Bunga Kontraktual			

Tabungan	138.310.248	162.909.240	18
Deposito	146.657.553	138.788.783	(5)
Simpanan dari bank lain	0	0	0
Pinjaman yang diterima			
Dari Bank Indonesia	0	0	0
Dari Bank Lain	0	0	0
Dari Pihak Ketiga Bukan Bank	0	0	0
Berupa Pinjaman Subordinasi	0	0	0
Lainnya	21.059.758	15.268.476	(28)
Biaya Transaksi			
Kepada Bank Lain	0	0	0
Kepada Pihak Ketiga Bukan Bank	0	0	0
Beban Kerugian Restrukturisasi Kredit	0	0	0
Beban Cadangan Kerugian Nilai			
Surat Berharga	0	0	0
Penempatan pada Bank Lain	4.337.407	14.743.493	240
Kredit yang Diberikan			
Kepada Bank Lain	0	0	0
Kepada Pihak Ketiga Bukan Bank	17.555.146	169.353.340	865
Penyertaan Modal	0	0	0
Aset Keuangan Lainnya	0	0	0
Beban Pemasaran	0	0	0
Beban Penelitian dan Pengembangan	0	0	0
Beban Administrasi dan Umum			
Beban Tenaga Kerja			
Gaji dan Upah	945.692.641	572.823.163	(39)
Honorarium	0	120.000.000	0
Lainnya	55.250.000	211.228.251	282
Beban Pendidikan dan Pelatihan	50.275.000	53.525.000	6
Beban Sewa			
Gedung Kantor	300.000.000	0	(100)
Lainnya	0	0	0
Beban Penyusutan/Penghapusan atas Aset Tetap dan Inventaris	85.525.511	80.899.999	(5)
Beban Amortisasi Aset Tidak Berwujud	0	0	0
Beban Premi Asuransi	39.101.028	40.524.024	4
Beban Pemeliharaan dan Perbaikan	23.492.700	18.693.300	(20)
Beban Barang dan Jasa	138.225.853	116.468.018	(16)
Beban Penyelenggaraan Teknologi Informasi	0	0	0
Kerugian Terkait Risiko Operasional			
Kecurangan internal	0	0	0
Kejahatan eksternal	0	0	0
Pajak-pajak	8.688.000	8.118.000	(7)
Beban Lainnya			
Kerugian Penjualan Valuta Asing	0	0	0
Kerugian Penjualan Surat Berharga	0	0	0

Kerugian dari Penyertaan dengan Equity Method	0	0	0
Kerugian Penjualan AYDA	0	0	0
Kerugian Penurunan nilai AYDA	0	0	0
Lainnya	21.106.666	46.716.719	121
Laba (Rugi) Operasional	(388.677.206)	143.027.619	(137)
Pendapatan Non Operasional	7.000.000	11.501.999	64
Keuntungan Penjualan			
Aset Tetap dan Inventaris	7.000.000	11.499.999	64
Pemulihan Penurunan Nilai			
Aset Tetap dan Inventaris	0	0	0
Lainnya	0	0	0
Bunga Antar Kantor	0	0	0
Selilsih Kurs	0	0	0
Lainnya	0	2.000	0
Beban Non Operasional	10.600.000	9.790.000	(8)
Kerugian Penjualan/Kehilangan			
Aset Tetap dan Inventaris	0	0	0
Kerugian Penurunan Nilai			
Aset Tetap dan Inventaris	0	0	0
Lainnya	0	0	0
Bunga Antar Kantor	0	0	0
Selisih Kurs	0	0	0
Lainnya	10.600.000	9.790.000	(8)
Laba (Rugi) Non Operasional	(3.600.000)	1.711.999	(148)
Laba (Rugi) Tahun Berjalan Sebelum Pajak	(392.277.206)	144.739.618	(137)
Taksiran Pajak Penghasilan	0	0	0
Pendapatan Pajak Tangguhan	0	15.949.065	0
Beban Pajak Tangguhan	0	0	0
Jumlah Laba (Rugi) Tahun Berjalan	(392.277.206)	160.688.683	(141)
Penghasilan Komprehensif Lain			
Tidak Akan Direklasifikasi ke Laba Rugi			
Keuntungan Revaluasi Aset Tetap	0	0	0
Lainnya	0	0	0
Pajak Penghasilan terkait	0	0	0
Akan Direklasifikasikan ke Laba Rugi			
Keuntungan (Kerugian) dan Perubahan Nilai Aset Keuangan	0	0	0
Lainnya	0	0	0
Pajak Penghasilan terkait	0	0	0
Penghasilan Komprehensif Lain Setelah Pajak	0	160.688.683	0
Jumlah Pendapatan Komprehensif	0	160.688.683	0

3. Laporan Komitmen dan Kontijensi

Pos/Keterangan	31-Dec-2024	31-Dec-2025	YoY (+/-) (%)
Tagihan Komitmen			

a. Fasilitas Pinjaman yang Diterima yang Belum Ditarik	0	0	0
b. Tagihan Komitmen Lainnya	0	0	0
Kewajiban Komitmen			
a. Fasilitas Kredit kepada Nasabah yang Belum Ditarik	1.405.933	0	(100)
b. Penerusan Kredit	0	0	0
c. Kewajiban Komitmen Lainnya	0	0	0
Tagihan Kontinjensi			
a. Pendapatan Bunga Dalam Penyelesaian			
1) Bunga Kredit yang Diberikan	262.164.953	402.782.590	54
2) Bunga Penempatan pada Bank Lain	0	0	0
3) Surat Berharga	0	0	0
4) Lainnya	0	0	0
b. Aset Produktif yang Dihapus Buku			
1) Kredit yang Diberikan	462.146.975	419.620.315	(9)
2) Penempatan pada Bank Lain	0	0	0
3) Pendapatan Bunga atas Kredit yang Dihapus Buku	0	0	0
4) Pendapatan Bunga atas Penempatan Dana pada Bank Lain yang Dihapus Buku	0	0	0
c. Agunan dalam Proses Penyelesaian Kredit	0	0	0
d. Tagihan Kontinjensi Lainnya	0	0	0
Kewajiban Kontinjensi	0	0	0
Rekening Administratif Lainnya	0	0	0

4. Laporan Perubahan Ekuitas

Pos/Keterangan	Modal Disetor	Tambahan Modal	Modal Sumbangan	DSM Ekuitas	Laba/ Rugi yang Belum Direalisasi	Surplus Revaluasi Aset Tetap	Cadangan Tujuan	Cadangan Umum	Saldo Laba yang Belum Ditentukan	Jumlah
Saldo per 31 Des Tahun T-2	2.700.000.000	0	0	0	2.991.403.836	0	358.776.069	300.000.000	(455.301.387)	5.894.878.518
Dividen	0	0	0	0	0	0	0	0	0	0
Pembentukan Cadangan	0	0	0	0	0	0	0	0	0	0
Setoran Modal	0	0	0	0	0	0	0	0	0	0
Laba/Rugi yang Belum Direalisasi	0	0	0	0	(455.301.387)	0	0	0	455.301.387	0
Revaluasi Aset Tetap	0	0	0	0	0	0	0	0	0	0
Laba/Rugi Periode Berjalan	0	0	0	0	0	0	0	0	(392.277.206)	(392.277.206)
Pos Penambah /Pengurang Lainnya	0	0	0	0	13.035.306	0	0	0	0	13.035.306
Saldo per 31 Des Tahun T-1	2.700.000.000	0	0	0	2.549.137.755	0	358.776.069	300.000.000	(392.277.206)	5.515.636.618
Dividen	0	0	0	0	0	0	0	0	0	0
Pembentukan Cadangan	0	0	0	0	0	0	0	0	0	0
Setoran Modal	500.000.000	0	0	0	0	0	0	0	0	500.000.000
Laba/Rugi yang Belum Direalisasi	0	0	0	0	(392.277.206)	0	0	0	392.277.206	0

Revaluasi Aset Tetap	0	0	0	0	0	0	0	0	0	0
Laba/Rugi Periode Berjalan	0	0	0	0	0	0	0	0	160.688.683	160.688.683
Pos Penambah /Pengurang Lainnya	0	0	0	0	59.021.757	0	0	0	0	59.021.757
Saldo per 31 Des Tahun T	3.200.000.000	0	0	0	2.215.882.306	0	358.776.069	300.000.000	160.688.683	6.235.347.058

5. Laporan Arus Kas

Pos/Keterangan	31-Dec-2024	31-Dec-2025	YoY (+/-) (%)
Arus Kas dari Aktivitas Operasi Metode Langsung			
Penerimaan pendapatan bunga	186.806.581	385.931.469	107
Penerimaan pendapatan provisi dan jasa transaksi	0	0	0
Penerimaan beban klaim asuransi			
Penerimaan atas aset keuangan yang telah dihapusbukukan	0	0	0
Pendapatan operasional lainnya	0	0	0
Pembayaran beban bunga	0	0	0
Beban gaji dan tunjangan	0	0	0
Beban umum dan administrasi	(161.901.553)	(136.619.318)	(16)
Beban operasional lainnya	(21.106.666)	(39.216.719)	86
Pendapatan non operasional lainnya	0	0	0
Beban non operasional lainnya	(10.600.000)	(9.790.000)	(8)
Pembayaran pajak penghasilan	0	0	0
Penyesuaian lainnya atas pendapatan dan beban	0	0	0
Penurunan/Peningkatan atas aset operasional			
Penempatan pada bank lain	500.000.000	(3.400.000.000)	(780)
Kredit yang diberikan	(455.280.437)	388.096.525	(185)
Agunan yang diambil alih	0	0	0
Aset lain-lain	155.163.631	433.883.877	180
Penyesuaian lainnya atas aset operasional	315.458.191	131.877.943	(58)
Kenaikan/Peningkatan atas liabilitas operasional			
Liabilitas segera	(44.567.304)	(41.462.924)	(7)
Tabungan	630.589.428	(2.284.487.553)	(462)
Deposito	(1.473.000.000)	844.000.000	(157)
Simpanan dari bank lain	0	0	0
Pinjaman yang diterima	0	0	0
Liabilitas imbalan kerja	0	0	0
Liabilitas lain-lain	(40.880.105)	(33.009.980)	(19)
Penyesuaian lainnya atas liabilitas operasional	0	0	0
Arus Kas neto dari aktivitas operasi	(419.318.234)	(3.760.796.680)	797
Arus Kas dari aktivitas Investasi			
Pembelian/penjualan aset tetap dan inventaris	(7.800.000)	(10.000.000)	28
Pembelian/penjualan aset tidak berwujud	0	0	0
Pembelian/penjualan Surat Berharga	0	0	0

Pembelian/penjualan Penyertaan Modal	0	0	0
Penyesuaian lainnya	0	0	0
Arus Kas neto dari aktivitas Investasi	(7.800.000)	(10.000.000)	28
Arus Kas dari aktivitas Pendanaan			
Penerimaan/pembayaran pinjaman yang diterima sebagai modal pelengkap	0	0	0
Penerimaan/pembayaran pinjaman yang diterima sebagai modal inti tambahan	0	0	0
Pembayaran dividen	0	0	0
Penyesuaian lainnya	0	0	0
Arus Kas neto dari aktivitas Pendanaan	0	0	0
Peningkatan (Penurunan) Arus Kas	(427.118.234)	(3.770.796.680)	783
Kas dan setara Kas awal periode	5.350.245.203	4.923.126.969	(8)
Kas dan setara Kas akhir periode	4.923.126.969	1.152.330.289	(77)

C. LAPORAN AKUNTAN PUBLIK

1. Laporan Akuntan Publik

LAPORAN KEUANGAN

Dipindai dengan CamScanner

PT. BPR PAMEKASAN PURAPERSADA, Pamekasan

1

PT. BPR PAMEKASAN PURAPERSADA, PAMEKASAN
LAPORAN POSISI KEUANGAN
PER 31 DESEMBER 2025 DAN 2024

ASET	CAT NO.	PER 31-Des-25 (Rp)	PER 31-Des-24 (Rp)
ASET			
Kas	3	198.972.400,00	155.090.800,00
Penempatan Pada Bank Lain		7.733.357.889,00	8.148.036.169,00
Cadangan Kerugian Penurunan Nilai		(15.551.291,00)	(807.798,00)
	4	7.717.806.598,00	8.147.228.371,00
Kredit Yang Diberikan		5.378.061.464,00	5.772.789.608,00
Cadangan Kerugian Penurunan Nilai		(328.801.500,00)	(159.448.160,00)
	5	5.049.259.964,00	5.613.341.448,00
Pendapatan Bunga Yang Akan Diterima	6	60.594.475,00	69.598.545,00
Aset Tetap dan Inventaris		884.522.963,00	905.022.963,00
Akumulasi Penyusutan		(703.282.235,00)	(649.444.735,00)
Nilai Buku	7	181.240.728,00	255.578.228,00
Aset Tidak Berwujud	8	12.812.500,00	4.375.000,00
Aset Pajak Tangguhan	9	185.868.716,00	-
Aset Lainnya	10	14.442.500,00	7.600.000,00
TOTAL ASET		**13.420.997.881,00**	**14.252.812.392,00**

Catatan atas laporan keuangan merupakan bagian yang tidak terpisahkan dari laporan keuangan.

Dipindai dengan CamScanner

PT. BPR PAMEKASAN PURAPERSADA, Pamekasan

2

PT. BPR PAMEKASAN PURAPERSADA, PAMEKASAN
LAPORAN POSISI KEUANGAN
PER 31 DESEMBER 2025 DAN 2024

LIABILITAS DAN EKUITAS	CAT NO.	PER 31-Des-25 (Rp)	PER 31-Des-24 (Rp)
LIABILITAS			
Liabilitas Segera	11	9.361.086,00	11.795.794,00
Utang Bunga	12	8.007.398,00	6.785.190,00
Simpanan	13	6.323.424.539,00	7.555.405.635,00
Liabilitas Imbalan Kerja	14	844.857.800,00	658.785.799,00
Liabilitas lainnya	15	-	1.725.000,00
Jumlah Liabilitas		7.185.650.823,00	8.234.497.418,00
EKUITAS			
Modal Saham Disetor	16	3.200.000.000,00	2.700.000.000,00
Dana Setoran Modal - Ekuitas	17	-	500.000.000,00
Saldo Laba	18	3.035.347.058,00	2.818.314.974,00
Jumlah Ekuitas		6.235.347.058,00	6.018.314.974,00
TOTAL LIABILITAS & EKUITAS		**13.420.997.881,00**	**14.252.812.392,00**

Catatan atas laporan keuangan merupakan bagian yang tidak terpisahkan dari laporan keuangan.

Penyusun	Diperiksa	Disetujui
(Eka Yuliana)	(Utami Dewi)	(Hermin Agustningsih)
Staff akuntansi	SPI	Direktur Utama

Dipindai dengan CamScanner

PT. BPR PAMEKASAN PURAPERSADA, Pamekasan

3

PT. BPR PAMEKASAN PURAPERSADA, PAMEKASAN
LAPORAN LABA RUGI DAN PENGHASILAN KOMPREHENSIF LAIN
UNTUK TAHUN YANG BERAKHIR 31 DESEMBER 2025 DAN 2024

POS-POS LABA RUGI	CAT. NO.	PERIODE 1/1 S/D 31/12/2025 (Rp)	PERIODE 1/1 S/D 31/12/2024 (Rp)
PENDAPATAN & BEBAN OPERASIONAL			
Pendapatan Bunga :			
Pendapatan Bunga Kontraktual		1.821.245.895,00	1.473.789.204,00
Pendapatan Provisi		46.973.572,00	44.683.878,00
Jumlah Pendapatan Bunga		1.868.219.467,00	1.518.473.082,00
Beban Bunga		(316.966.499,00)	(306.027.559,00)
Pendapatan Bunga Neto		1.551.252.968,00	1.212.445.523,00
Pendapatan Operasional Lainnya		44.867.958,00	69.027.732,00
JUMLAH PENDAPATAN OPERASIONAL	19	1.596.120.926,00	1.281.473.255,00
BEBAN OPERASIONAL			
Beban Kerugian Penurunan Nilai		184.096.833,00	114.724,00
Beban Pemasaran		-	-
Beban Administrasi dan Umum		1.268.996.474,00	1.667.357.380,00
JUMLAH BEBAN OPERASIONAL	20	1.453.093.307,00	1.667.472.104,00
LABA / RUGI OPERASIONAL		143.027.619,00	(385.998.849,00)
PENDAPATAN & BEBAN NON OPERASIONAL			
Pendapatan Non Operasional		11.501.999,00	6.999.999,00
Beban Non Operasional		(9.790.000,00)	(10.600.000,00)
JUMLAH PENDAPATAN (BEBAN) NON OPERASIONAL	21	1.711.999,00	(3.600.001,00)
LABA / RUGI SEBELUM PAJAK PENGHASILAN		144.739.618,00	(389.598.850,00)
PAJAK PENGHASILAN	22	15.949.065,00	-
LABA / RUGI SETELAH PAJAK PENGHASILAN		**160.688.683,00**	**(389.598.850,00)**
LABA / RUGI BERSIH PER SAHAM		5.021,52	(14.429,59)

Catatan atas laporan keuangan merupakan bagian
tak terpisahkan dari laporan keuangan.

Penyusun	Diperiksa	Disetujui
(Eka Yuliana)	(Utami Dewi)	(Hermin Agustiningsih)
Staff akuntansi	SPI	Direktur Utama

Dipindai dengan CamScanner

PT. BPR PAMEKASAN PURAPERSADA, PAMEKASAN
LAPORAN PERUBAHAN EKUITAS
UNTUK TAHUN YANG BERAKHIR TANGGAL 31 DESEMBER 2025 DAN 2024
(dalam rupiah)

URAIAN	MODAL SAHAM DISETOR	DANA SETORAN MODAL - EKUITAS	SALDO LABA			JUMLAH EKUITAS
			CADANGAN UMUM	CADANGAN TUJUAN	BELUM DITENTUKAN TUJUANNYA	
Saldo per 31 Desember 2023	2.700.000.000,00	-	300.000.000,00	358.776.069,00	2.549.137.755,00	5.907.913.824,00
Dana Setoran Modal	-	500.000.000,00	-	-	-	500.000.000,00
Laba / Rugi Tahun Berjalan Setelah Pajak	-	-	-	-	(389.598.850,00)	(389.598.850,00)
Saldo per 31 Desember 2024	2.700.000.000,00	500.000.000,00	300.000.000,00	358.776.069,00	2.159.538.905,00	6.018.314.974,00
Dana Setoran Modal	500.000.000,00	(500.000.000,00)	-	-	-	-
Penyesuaian atas penerapan awal :						
- Aset Pajak Tangguhan	-	-	-	-	169.919.651,00	169.919.651,00
- Liabilitas Imbalan Kerja	-	-	-	-	(113.576.250,00)	(113.576.250,00)
Laba / Rugi Tahun Berjalan Setelah Pajak	-	-	-	-	160.688.683,00	160.688.683,00
Saldo per 31 Desember 2025	3.200.000.000,00	-	300.000.000,00	358.776.069,00	2.376.570.989,00	6.235.347.058,00

Catatan atas laporan keuangan merupakan bagian yang tidak terpisahkan dari laporan keuangan

Dipindai dengan CamScanner

PT. BPR PAMEKASAN PURAPERSADA, Pamekasan

PT. BPR PAMEKASAN PURAPERSADA, PAMEKASAN
LAPORAN ARUS KAS (Metode Langsung dan Tidak Langsung) 5
UNTUK TAHUN YANG BERAKHIR TANGGAL 31 DESEMBER 2025 DAN 2024

	Cat No.	Tahun 2025 (Rp)	Tahun 2024 (Rp)
Arus Kas dari Aktivitas Operasi :			
Penerimaan pendapatan bunga		1.828.524.965,00	-
Penerimaan pendapatan provisi, komisi dan premi		41.432.500,00	-
Pembayaran beban bunga		(315.744.291,00)	-
Pendapatan operasional lainnya		44.867.958,00	-
Beban operasional lainnya		(46.716.719,00)	-
Beban gaji dan tunjangan		(831.555.663,00)	-
Beban umum dan administrasi		(237.328.342,00)	-
Pendapatan dan beban non operasional		(9.788.000,00)	-
Laba Neto		-	(389.598.850,00)
Penyesuaian untuk merekonsiliasi laba netto menjadi kas bersih diperoleh dari kegiatan operasi :			
Penyusutan Aset Tetap	20	-	76.775.492,00
Keuntungan/Kerugian Penjualan Aset Tetap	21	-	(6.999.999,00)
Amortisasi Aset Tak Berwujud	20	-	8.750.000,00
Penyisihan kerugian (pembalikan atas penyisihan) untuk:			
Penempatan Pada Bank Lain	4	-	114.724,00
Kredit Yang Diberikan	5	-	(56.837.758,00)
Kredit yang dihapusbuku	5	-	(155.277.710,00)
Amortisasi provisi, admin dan biaya transaksi	5	-	4.846.622,00
Pencadangan Imbalan Kerja	15	-	63.921.924,00
Perubahan aset dan liabilitas operasi :			
Penempatan Pada Bank Lain >3 Bulan & Diblokir	4	500.000.000,00	(500.000.000,00)
Pendapatan Bunga Yang Akan Diterima	6	-	(3.285.484,00)
Kredit Yang Diberikan	5	400.269.216,00	(305.983.119,00)
Aset Lain-lain	10	(6.842.500,00)	(5.000.000,00)
Liabilitas Segera	11	(2.434.708,00)	4.317.178,00
Utang Bunga	12	-	(834.946,00)
Simpanan	13	(1.231.981.096,00)	(657.025.475,00)
Liabilitas lainnya	16	-	(4.200.833,00)
Arus Kas Neto dari/(untuk) Aktivitas Operasi		132.703.320,00	(1.926.318.234,00)
Arus Kas dari Aktivitas Investasi :			
Pembelian Aset Tetap dan Inventaris		-	(7.800.000,00)
Penjualan Aset Tetap dan Inventaris		11.500.000,00	7.000.000,00
Pembelian Aset Tak Berwujud		(15.000.000,00)	-
Arus Kas Netto dari/(untuk) Aktivitas Investasi		(3.500.000,00)	(800.000,00)
Arus Kas dari Aktivitas Pendanaan :			
Dana Setoran Modal - Ekuitas	17	-	500.000.000,00
Arus Kas Netto dari/(untuk) Aktivitas Pendanaan		-	500.000.000,00
KENAIKAN (PENURUNAN) ARUS KAS		129.203.320,00	(1.427.118.234,00)
KAS DAN SETARA KAS AWAL PERIODE		7.803.126.969,00	9.230.245.203,00
KAS DAN SETARA KAS AKHIR PERIODE		7.932.330.289,00	7.803.126.969,00
Kas dan setara kas terdiri dari :			
Kas	3	198.972.400,00	155.090.800,00
Giro pada bank lain	4	148.623.219,00	920.906.948,00
Tabungan pada bank lain	4	804.734.670,00	3.847.129.221,00
Deposito pada bank lain ≤ 3 Bulan & tidak diblokir	4	6.780.000.000,00	2.880.000.000,00
Jumlah kas dan setara kas akhir periode		7.932.330.289,00	7.803.126.969,00

Catatan atas laporan keuangan merupakan bagian tak terpisahkan dari laporan keuangan

Dipindai dengan CamScanner

2. Opini dari Akuntan Publik

01 Wajar Tanpa Pengecualian

D. SURAT PERNYATAAN KEBENARAN LAPORAN KEUANGAN TAHUNAN

PT. BPR PAMEKASAN PURAPERSADA
JL. JOKOTOLE NO. 278-280 PAMEKASAN
TELP. 0324 - 322818

SURAT PERNYATAAN DIREKSI
TENTANG TANGGUNG JAWAB ATAS LAPORAN KEUANGAN
31 DESEMBER 2025
PT. BPR PAMEKASAN PURAPERSADA, PAMEKASAN

Kami yang bertanda tangan di bawah ini :

1. Nama : Hermin Agustiningsih.
   Alamat kantor : Jl.Jokotole No.278, Pamekasan
   Telepon : 0324-322653, 322818
   Jabatan : Direktur Utama

2. Nama : Wahyu Hidayat.
   Alamat kantor : Jl.Jokotole No.278, Pamekasan
   Telepon : 0324-322653, 322818
   Jabatan : Direktur

Untuk dan atas nama PT.BPR PAMEKASAN PURAPERSADA, Pamekasan Menyatakan bahwa :

1. Kami bertanggung jawab atas penyusunan dan penyajian laporan keuangan PT.BPR PAMEKASAN PURAPERSADA, Pamekasan;
2. Laporan keuangan PT.BPR PAMEKASAN PURAPERSADA, Pamekasan tanggal 31 Desember 2025 dan untuk tahun yang berakhir pada tanggal tersebut telah disusun dan disajikan berdasarkan Standar Akuntansi Keuangan Entitas Privat (SAK EP);
3. a. Semua informasi dalam laporan keuangan PT.BPR PAMEKASAN PURAPERSADA, Pamekasan telah dimuat secara lengkap dan benar;
   b. Laporan keuangan PT.BPR PAMEKASAN PURAPERSADA, Pamekasan tidak mengandung informasi atau fakta material yang tidak benar, dan tidak menghilangkan informasi atau fakta material;
   c. Semua dokumen transaksi, catatan keuangan dan pembukuan serta dokumen pendukung telah lengkap disusun dan disimpan oleh PT.BPR PAMEKASAN PURAPERSADA, Pamekasan sesuai ketentuan perundang-undangan yang berlaku;
4. Kami bertanggung jawab atas sistem pengendalian internal, pencegahan dan penanggulangan kecurangan, serta kepatuhan terhadap peraturan perundang-undangan yang relevan bagi PT.BPR PAMEKASAN PURAPERSADA, Pamekasan.

Demikian pernyataan ini dibuat dengan sebenarnya.

Pamekasan, 23. April. 2026

Hermin Agustiningsih.
Direktur Utama

Wahyu Hidayat.
Direktur

Dipindai dengan CamScanner

E. LAPORAN TRANSPARANSI PELAKSANAAN TATA KELOLA

1. Penjelasan Umum Penerapan Tata Kelola

Alamat	Jl. Jokotole 278-280, Pamekasan
No. Telepon	0324-322818
Penjelasan Umum	Tata Kelola BPR adalah suatu tata kelola perusahaan yang menerapkan prinsip-prinsip keterbukaan (transparency), akuntabilitaas (accountability), pertangunggjawaban (responsibility), independensi (independency), dan kewajaran (fairness) dalam melaksanakan aktivitas usahanya.
Peringkat Komposit	2
Penjelasan Peringkat Komposit	Manajemen PT BPR Pamekasan Purapersada telah melakukan pelaksanaan tata kelola yang secara umum baik. Hal ini tercermin dari pemenuhan yang memadai atas prinsip tata kelola. Dalam hal terdapat kelemahan pelaksanaan prinsip tata kelola, secara umum kelemahan tersebut kurang signifikan dan dapat diselesaikan dengan tindakan normal oleh manajemen BPR Memenuhi kondisi terpenuhinya struktur dan/atau infrastruktur sesuai ketentuan, proses pelaksanaan tata kelola dilakukan dengan memadai dan ditunjukkan dengan hasil pelaksanaan tata kelola yang baik.

2. Pelaksanaan Tugas dan Tanggung Jawab Anggota Direksi

1.	Nama	HERMIN AGUSTININGSIH
	Tugas dan Tanggung Jawab	1. Membuat dan menetapkan kebijakan-kebijakan bank sesuai dengan arahan yang digariskan oleh komisaris. 2. Membuat Rencana Kerja Tahunan berdasarkan garis kebijakan yang telah ditetapkan. 3. Mengadakan dan menjalin hubungan kerjasama dengan pihak-pihak lain khusunya lembaga-lembaga perbankan dan pemerintah setempat. 4. Menandatangani semua laporan-laporan Bank Indonesia, serta surat-surat pihak ketiga dengan ketentuan tanda tangan sendiri atau bersama-sama dengan Direktur atau pejabat lain yang ditentukan Direksi. 5. Memilih dan Mengangkat Kepala Bagian dan Personalia lainnya. 6. Mengawasi dan mengkoordinir kegiatan operasional Bank secara keseluruhan setiap hari.
2.	Nama	WAHYU HIDAYAT
	Tugas dan Tanggung Jawab	1. Membantu Direktur Utama dalam melaksanakan tugasnya memimpin kantor dan mewakilinya jika Direktur Utama berhalangan. 2. Mengawasi dan mengkoordinasi kegiatan bagian operasional dan pemasaran kredit dalam menjalankan tugas sehari-hari. 3. Menetapkan sasaran dalam penempatan dana dan rencana pemasarannya.

		4. Mewujudkan semua hal-hal yang tercantum dalam Rencana Kerja Tahunandan memantau hasil dan pelaksanaannya. 5. Merencanakan promosi atas produk-produk bank antara lain menerbitkan brosur-brosur iklan, media telekomunikasi, dan penyelenggaraan undia-undian.

3. Pelaksanaan Tugas dan Tanggung Jawab Anggota Dewan Komisaris

1.	Nama	EDDY SUWITO
	Tugas dan Tanggung Jawab	1. Memastikan terselenggaranya penerapan Tata Kelola pada setiapa kegiatan usaha BPR di seluruh tingkatan atau jenjang organisasi. 2. Melaksanakan pengawasan terhadap pelaksanan tugas dan tanggung jawab Direksi serta memberikan nasihat kepada Direksi. 3. Dalam melaksanakan pengawasan, Dewan Komisaris wajib mengarahkan, memantau, dan mengevaluasi pelaksanaan kebijakan strategis BPR. 4. Dalam melaksanakn pengawasan, Dewan Komisaris dilarang ikut serta dalam pengambilan keputusan mengenai kegiatan operasional BPR, kecuali terkait dengan: a. Penyediaan dana kepada pihak terkait sebagaiman ketentuan yang mengatur mengenai batas maksimum pemberian kredit BPR;dan b. Hal-hal lain yang ditetapkan dalam peraturan perundang-undangan. 5. Memastikan bahwa Direksi menindaklanjuti temuan Audit dan rekomendasi dari satuan kerja atau pejabat yang bertanggung jawab terhadap pelaksanaan audit intern BPR, audit ekstern, hasil pengawasan Dewan Komisaris, Otoritas Jasa Keuangan, dan/atau otoritas lainnya.
2.	Nama	AGUS SUMANTO
	Tugas dan Tanggung Jawab	1. Membantu Komisaris Utama untuk memastikan terselenggaranya penerapan Tata Kelola pada setiap kegiatan usaha BPR di seluruh tingkatan atau jenjang organisasi. 2. Membantu Komisaris Utama dalam

		melaksanakan pengawasan terhadap pelaksanaan tugas dan tanggung jawab Direksi serta memberikan nasihat kepada Direksi. 3. Dalam melaksanakan pengawasan, Dewan Komisaris wajib mengarahkan, memantau, dan mengevaluasi pelaksanaan kebijakan strategis BPR. 4. Dalam melaksanakan pengawasan, Dewan Komisaris dilarang ikut serta dalam pengambilan keputusan mengenai kegiatan operasional BPR, kecuali terkait dengan: a. Penyediaan dana kepada pihak terkait sebagaiman ketentuan yang mengatur mengenai batas maksimum pemberian kredit BPR;dan b. Hal-hal lain yang ditetapkan dalam peraturan perundang-undangan. 5. Memastikan bahwa Direksi menindaklanjuti temuan Audit dan rekomendasi dari satuan kerja atau pejabat yang bertanggung jawab terhadap pelaksanaan audit intern BPR, audit ekstern, hasil pengawasan Dewan Komisaris, Otoritas Jasa Keuangan, dan/atau otoritas lainnya.

4. Tugas, Tanggung Jawab, Program Kerja, dan Realisasi Program Kerja Komite

1.	05 (Komite Lainnya)	
	Tugas dan Tanggung Jawab	Tugas Komite Kredit: 1. Evaluasi Kredit: Meneliti permohonan kredit, termasuk analisis keuangan dan kelayakan debitur. 2. Pengambilan Keputusan: Memberikan persetujuan atau penolakan atas fasilitas kredit sesuai batas wewenang. 3. Pemantauan Risiko: Mengawasi portofolio pembiayaan untuk meminimalkan kredit macet. 4. Rekomendasi Kebijakan: Memberikan masukan kepada Direksi terkait kebijakan perkreditan. 5. Restrukturisasi: Menangani kredit bermasalah atau permohonan restrukturisasi kredit Tanggung jawab Komite Kredit: 1. Prinsip Kehati-hatian: Memastikan seluruh pemberian kredit mematuhi prinsip kehati-hatian (prudential principles) dan ketentuan perundang-undangan. 2. , Objektivitas: Menilai permohonan kredit secara jujur, cermat, dan objektif. 3. Dokumentasi: Membuat catatan tertulis (notulensi) atas rapat dan keputusan kredit. 4. Kualitas Kredit: Bertanggung jawab atas kualitas keputusan

		kredit guna meminimalisir risiko
	Program	Program Komite Kredit: Pelaksanaan Program Komite Kredit denga Kategori Nasabah bernilai Tinggi, Nasabah Large Exprosure, Nasabah Sindikasi dan nasabah One obilgor
	Realisasi	Realisasi Komite Kredit: 1. Realisasi nasabah Risiko Tinggi hampir hanya sedikit karena mayoritas nasabah merupakan UMKM 2. REalisasi nAsabah Sindikasi sebanyak 0 kali.
	Jumlah Rapat	90

5. Struktur, Keanggotaan, Keahlian, dan Independensi Anggota Komite

No	Nama	Keahlian	Komite					Pihak Independen
			Audit	Pemantau Risiko	Renumerasi dan Nominasi	Manajemen Risiko	Lainnya	
1.	NURALISA	bidang Perkreditan	00 (Jika Tidak Menjabat)	00 (Jika Tidak Menjabat)	00 (Jika Tidak Menjabat)	00 (Jika Tidak Menjabat)	01 (Jika Menjabat Sebagai Ketua)	2 (Tidak)

6. Kepemilikan Saham Anggota Direksi dan Dewan Komisaris pada BPR

No	Nama	Tahun Sebelumnya		Tahun Laporan	
		Nominal (Rp)	Persentase (%)	Nominal (Rp)	Persentase (%)
1.	HERMIN AGUSTININGSIH	0	0,00	0	0,00
2.	EDDY SUWITO	675.000.000	25,00	800.000.000	25,00
3.	AGUS SUMANTO	0	0,00	0	0,00
4.	WAHYU HIDAYAT	0	0,00	0	0,00

7. Kepemilikan Saham Anggota Direksi, Dewan Komisaris, dan Pemegang Saham pada Kelompok Usaha BPR

No	Nama	Nama Kelompok Usaha	Tahun Sebelumnya (%)	Tahun Laporan (%)
N I H I L				

8. Kepemilikan Saham Anggota Direksi dan Dewan Komisaris pada Perusahaan Lain

No	Nama	Sandi Bank Lain	Nama Bank/ Perusahaan Lain	Persentase (%)
N I H I L				

9. Hubungan Keuangan Anggota Direksi, Anggota Dewan Komisaris, dan Pemegang Saham pada BPR

No	Nama	Anggota Direksi	Anggota Dewan Komisaris	Pemegang Saham
1.	HERMIN AGUSTININGSIH	tidak ada	tidak ada	tidak ada
2.	WAHYU HIDAYAT	tidak ada	tidak ada	tidak ada
3.	EDDY SUWITO	tidak ada	tidak ada	tidak ada

4.	AGUS SUMANTO	tidak ada	tidak ada	tidak ada
5.	SUCENDRA KUSUMA	tidak ada	tidak ada	tidak ada
6.	EDDY SUWITO	tidak ada	tidak ada	tidak ada

10. Hubungan Keluarga Anggota Direksi, Anggota Dewan Komisaris, dan Pemegang Saham pada BPR

No	Nama	Anggota Direksi	Anggota Dewan Komisaris	Pemegang Saham
1.	HERMIN AGUSTININGSIH	tidak ada	tidak ada	tidak ada
2.	WAHYU HIDAYAT	tidak ada	tidak ada	tidak ada
3.	EDDY SUWITO	tidak ada	tidak ada	tidak ada
4.	AGUS SUMANTO	tidak ada	tidak ada	tidak ada
5.	SUCENDRA KUSUMA	tidak ada	tidak ada	tidak ada
6.	EDDY SUWITO	tidak ada	tidak ada	tidak ada

11. Paket/Kebijakan Remunerasi dan Fasilitas Lain bagi Direksi dan Dewan Komisaris

No	Jenis Remunerasi (dalam 1 tahun)	Direksi		Dewan Komisaris	
		Jumlah Orang	Jumlah Keseluruhan Rp	Jumlah Orang	Jumlah Keseluruhan Rp
1.	Total Remunerasi	2	253.800.000	0	0
2.	Total Fasilitas Lain	2	0	0	0
3.	Total Remunerasi dan Fasilitas Lain	2	253.800.000	0	0

12. Rasio Gaji Tertinggi dan Gaji Terendah

Rasio gaji pegawai yang tertinggi (a) dan gaji pegawai yang terendah (b)	2,33
Rasio gaji anggota Direksi yang tertinggi (a) dan gaji anggota Direksi yang terendah (b)	2,00
Rasio gaji anggota Dewan Komisaris yang tertinggi (a) dan gaji anggota Dewan Komisaris yang terendah (b)	1,00
Rasio gaji anggota Direksi yang tertinggi (a) dan gaji anggota dewan Komisaris yang tertinggi (b)	2,04
Rasio gaji anggota Direksi yang tertinggi (a) dan gaji pegawai yang tertinggi (b)	3,20

13. Pelaksanaan Rapat dalam 1 (satu) Tahun

No	Tanggal	Jumlah Peserta	Topik
1.	22/01/2025	2	Pengawasan terhadap Operasional Direksi sampai Desember 2024
2.	29/04/2025	2	Pengawasan terhadap Operasional Direksi sampai Pebruari 2025
3.	24/06/2025	2	Pengawasan terhadap Operasional Direksi sampai April 2025

14. Kehadiran Anggota Dewan Komisaris

No	Nama	Kehadiran Fisik	Kehadiran Tele	Tingkat Kehadiran (%)
1.	EDDY SUWITO	3	0	100,00
2.	AGUS SUMANTO	3	0	100,00

15. Jumlah Penyimpangan Intern (Internal Fraud)

Jumlah Penyimpangan Internal (Dalam 1 Tahun)	Jumlah kasus yang dilakukan oleh							
	Anggota Direksi		Anggota Dewan Komisaris		Pegawai Tetap		Pegawai Tidak Tetap	
	2024	2025	2024	2025	2024	2025	2024	2025
Total Fraud	0	0	0	0	0	0	0	0
Telah Diselesaikan		0		0		0		0
Dalam Proses Penyelesaian	0	0	0	0	0	0	0	0
Belum Diupayakan Penyelesaiannya	0	0	0	0	0	0	0	0
Telah ditindaklanjuti Melalui Proses Hukum		0		0		0		0

16. Permasalahan Hukum yang Dihadapi

Permasalahan Hukum	Jumlah (satuan)	
	Perdata	Pidana
Telah Selesai (telah mempunyai kekuatan hukum yang tetap)	0	0
Dalam Proses Penyelesaian	0	0
Total	0	0

17. Transaksi yang Mengandung Benturan Kepentingan

No	Pihak yang Memiliki Benturan Kepentingan		Pengambil Keputusan		Jenis Transaksi	Nilai Transaksi (Jutaan Rupiah)	Keterangan
	Nama	Jabatan	Nama	Jabatan			
N I H I L							

18. Pemberian Dana untuk Kegiatan Sosial dan Kegiatan Politik

No	Tanggal Pelaksanaan	Jenis Kegiatan (Sosial/Politik)	Penjelasan Kegiatan	Penerima Dana	Jumlah Dana (Rp)
N I H I L					

Sebagai penutup, Jajaran Pengurus PT BPR Pamekasan Purapersada menyampaikan ucapan terima kasih kepada seluruh pemegang saham, Nasabah, dan mitra usaha atas dukungan dan kepercayaannya kepada PT BPR Pamekasan Purapersada di tahun 2025. Apresiasi juga diberikan kepada seluruh karyawan PT BPR Pamekasan Purapersada atas komitmen dan kerja kerasnya dalam mencapai kinerja yang baik di tengah tantangan persaingan yang semakin ketat.

PAMEKASAN, 29 April 2026
PT BPR Pamekasan Purapersada

PERNYATAAN
PENGURUS PT BPR PAMEKASAN PURAPERSADA

Tentang
Tanggung Jawab Laporan Tahunan PT BPR Pamekasan Purapersada Tahun 2025

Kami, yang bertanda tangan di bawah ini, menyatakan bahwa semua informasi dalam Laporan Tahunan PT BPR Pamekasan Purapersada Tahun 2025 telah dimuat secara lengkap dan bertanggung jawab penuh atas kebenaran isi Laporan Tahunan Perusahaan.

Demikian pernyataan ini dibuat dengan sebenarnya.

PAMEKASAN, 29 April 2026
PT BPR Pamekasan Purapersada
Direksi,

HERMIN AGUSTININGSIH
Direktur Utama

WAHYU HIDAYAT
Direktur

Dewan Komisaris,

EDDY SUWITO
Komisaris Utama

AGUS SUMANTO
Komisaris